11 Aktionsideen

für die Konfi- und Jugendarbeit

Was kostet ein Fußball, ein Trikot, ein Schuh? Idee 10

Ziel:
Die Konfis und Jugendlichen erfahren, wie viel wer an einem Schuh, Trikot oder Fußball verdient.

Durchführung:

- ein Sportschuh, Trikot oder Fußball wird in die Mitte gelegt
- die Gruppe erhält vorgefertigte Karten mit Kostenbereichen, z. B. Löhne, Produktionskosten, Material, Transport, Markenfirma und Einzelhandel
  - für Schuhe
  - für Trikot
  - für Fußball
- Die Gruppe soll in Prozenten oder in Euro auf die jeweiligen Zettel eintragen wer, wieviel bekommt

Material:

- ein Fußball, Trikot oder Sportschuh
- Karten mit den jeweiligen Kostenbereichen – auf Moderationskarten schreiben, evtl. laminieren, dann ist es wieder verwendbar

Tipp: Schaut euch einen Film zu dem Thema an.

Faire Fußbälle aus Pakistan, Derbystar, 5 Minuten: Eine Dokumentation der Deutschen Welle

Ein Ball. Fairer Fußball jetzt!, 15 Minuten, Engagement global, Zum Video

oikos-Institut
für Mission und Ökumene
Evangelische Kirche von Westfalen

Gefördert durch:
Brot für die Welt
mit Mitteln des Kirchlichen Entwicklungsdienstes

Was kostet ein Fußball?

Lohnanteil an einem Fußball

Für einen Fußball erhalten die Arbeiter*innen ca. 90 Cent.

Wenn ein Fußball 25 Euro kostet, dann erhalten die Arbeiter*innen umgerechnet etwas mehr als eine Wabe vom Gesamtpreis, da ein Fußball 32 Waben hat.

Das restliche Geld, also die restlichen Waben, werden aufgewendet für Material, Transport, Handel, Steuern u.a.

Der Fußball, der in der Bundesliga eingesetzt wird, kostet ca. 80 bis 100 Euro.
Der Lohnanteil der Arbeiter*innen beträgt dann nur noch ein Drittel einer Fußballwabe.

Bei einem fair gehandelten Fußball erhalten die Arbeiter*innen einen höheren Lohn, ca. 1,90 Euro / Fußball, s. Abbildung.

Quelle: Weed: (B)All Around the World – can we fair it? Spielregeln für die Sportartikelindustrie, 2019, Plakat für die Bildungsarbeit

Wer erhält wie viel vom Verkaufspreis eines Fußballs?

Am Beispiel des BadBoyz Dynamic World Balls

Händler Einkaufspreis (15,96 €) + MwSt + Marge Handel = 29,95 € (UVP)

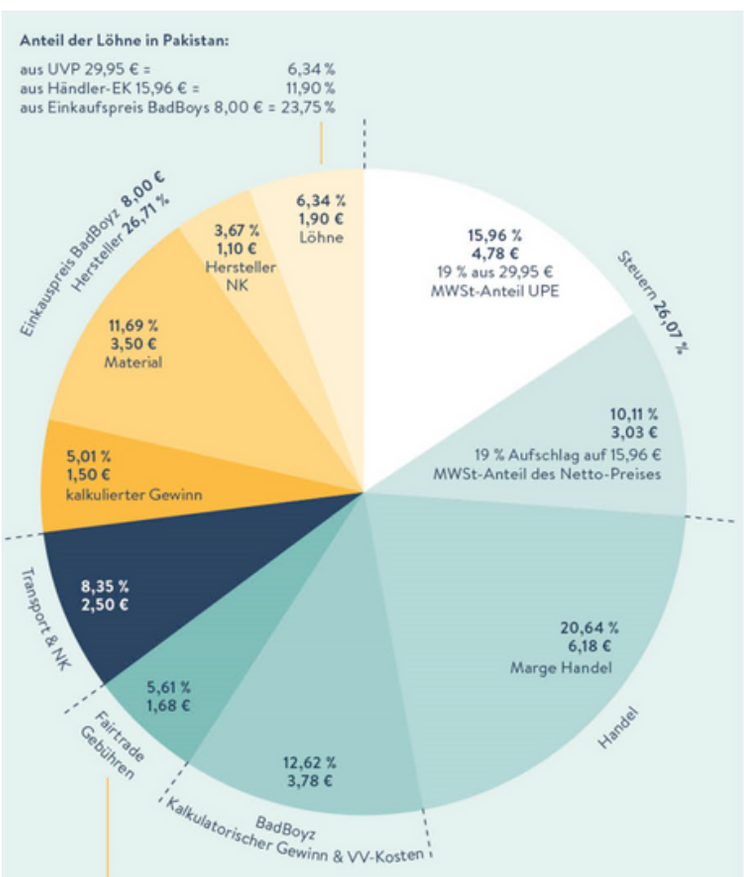

Zusammensetzung der Fair TradeGebühren:

10% Fairtrade - Prämie (an Arbeitnehmendenvertretung) = 0,80€

5% Compliance - Prämie (an Hersteller) = 0,40€

2% Umsatz -Provision an Fairtrade Deutschland aus 15,96€ = 0,32€

Umlage Jahresgebühren FLOCERT (kalkulatorischer Mindestwert) = 0,16 €

gesamt = 1,68 €

oikos-Institut
für Mission und Ökumene
Evangelische Kirche von Westfalen

Gefördert durch:
Brot für die Welt
mit Mitteln des Kirchlichen Entwicklungsdienstes

Was kostet ein Trikot?

Lohnanteil an einem Trikot

Die Löhne an einem T-Shirt und damit auch Sporttrikot betragen ca. 1 % des Verkaufspreises.

Wird ein Sporttrikot für 80 Euro verkauft, erhalten die Näher*innen ca. 80 Cent.

Wer erhält wie viel vom Verkaufspreis eines Trikots?

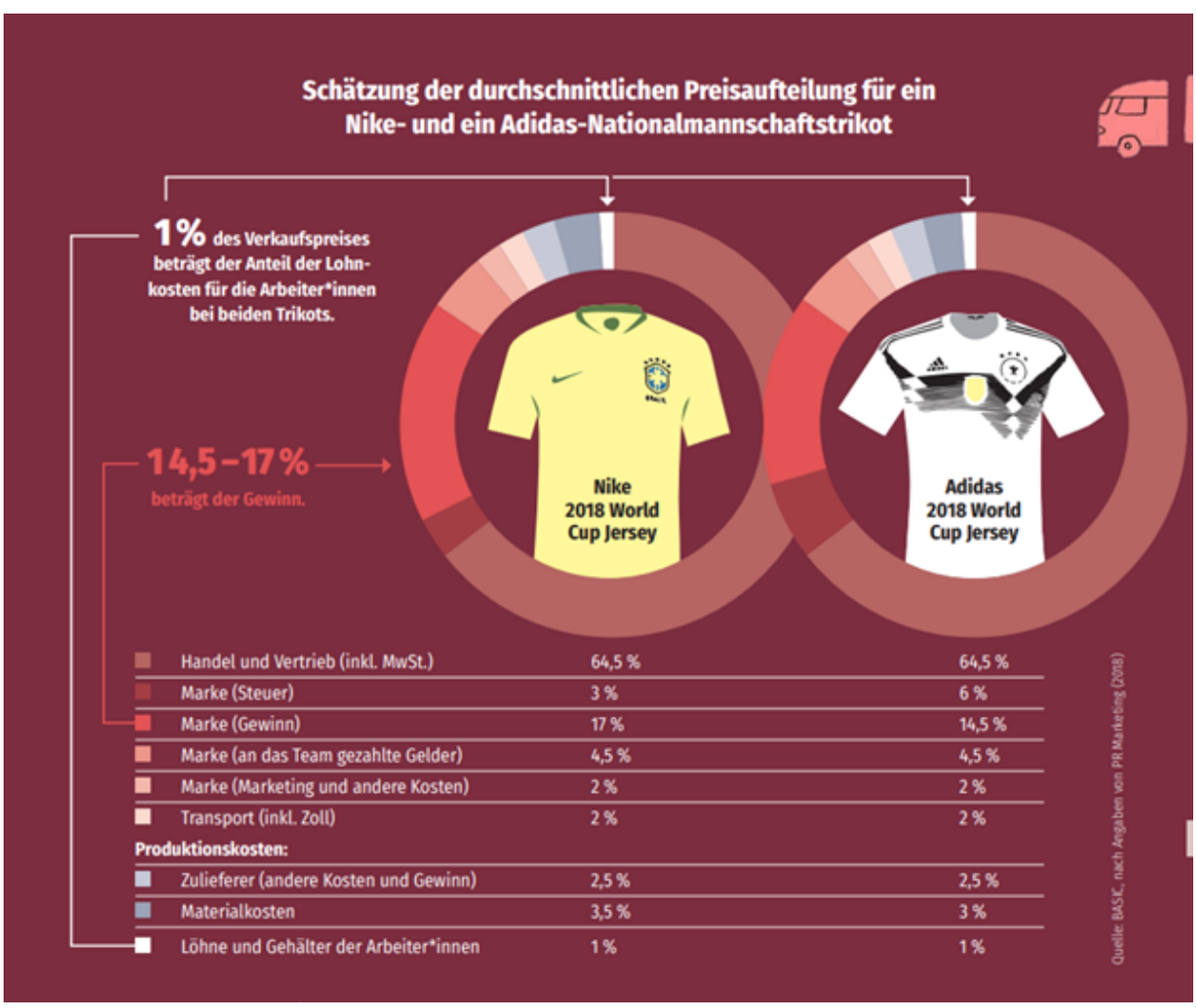

Quelle: Christliche Initiative Romero: Sportindustrie – Moral im Abseits, S. 19

oikos-Institut
für Mission und Ökumene
Evangelische Kirche von Westfalen

Gefördert durch:
Brot für die Welt
mit Mitteln des Kirchlichen Entwicklungsdienstes

Was kostet ein Schuh?

Lohnanteil an einem Schuh

Die Löhne an einem Schuh und damit auch Sportschuh betragen ca. 2 % des Verkaufspreises.

Wird ein Schuh für 120 Euro verkauft, erhalten die Näher*innen ca. 2,50 Euro.

Wer erhält wie viel vom Verkaufspreis eines Schuhs?

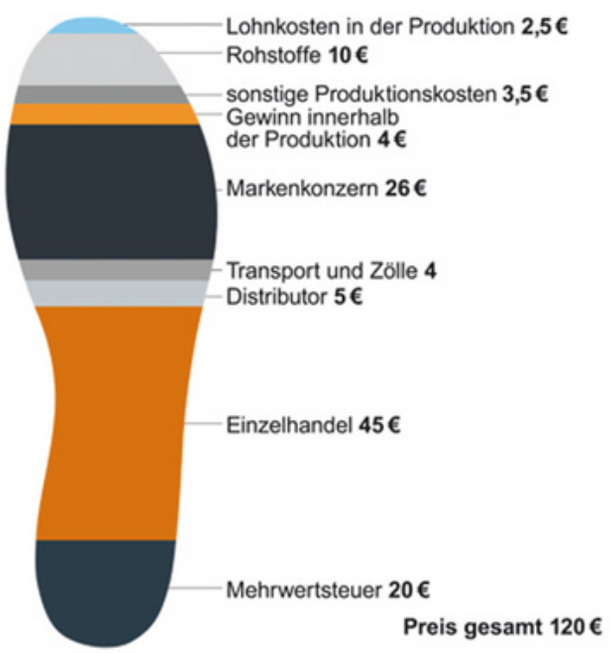

Quelle: Change Your Shoes

oikos-Institut
für Mission und Ökumene
Evangelische Kirche von Westfalen

Gefördert durch:
Brot für die Welt
mit Mitteln des Kirchlichen Entwicklungsdienstes